

Cuenta Pública

COLEGIO ARAGÓN

RBD: 10.628-3

Introducción

Entregamos a toda la comunidad educativa nuestra cuenta pública 2022. En ella se ven reflejadas las actividades desplegadas durante el año pasado siendo autoridades de la escuela las siguientes personas:



Sostenedor

Fundación Educacional Colegio Aragón

Representante Legal

Natalia Tabuena López

Director Académico

Pablo Muena Letelier

Jefe Unidad Técnico Pedagógica

Cristian Zegarra Perez

Convivencia Escolar

Angélica Seaz Rojas

Antecedentes Generales año 2022

Unidad Educativa	Colegio Aragón
Comuna	San Bernardo
Provincia	Maipo
Región	Metropolitana
Dirección	Enrique Madrid Osorio # 655
Decreto Cooperador	2831 octubre de 1976
Rol Base de Datos	10.628-3
Matrícula 2022	535
Niveles / Modalidades	Pre-Kínder a Kínder Primer a Sexto Básico Séptimo a Cuarto año Medio
Número de Cursos	14
Dotación Docente	26
Directivos	5
Asistentes de la Educación	9
Año Fundación	30 de noviembre de 1999
Nombre del Director	Pablo Muena Letelier

Aspectos Financieros

Los gastos incurridos durante el año académico 2022 se componen de la siguiente manera:



Como se puede apreciar en el gráfico, mensualmente se cubren gastos de sueldos de todos nuestros trabajadores, además de otros servicios básicos como lo es el agua potable, luz, teléfono, internet, útiles de aseo, pintura y mantención de todas las dependencias, artículos de computación y de escritorio.

Además, durante el año 2022, se llevaron a cabo inversiones en materia de mejoramientos en la infraestructura y mantención del Establecimiento Educacional. Se adecuaron dependencias para que los docentes pudieran trabajar en línea con los estudiantes con conexión a internet y mobiliario adecuado para las clases virtuales. También se mejoró la infraestructura digital del Establecimiento, se compraron computadores y proyectores y nuevos implementos para el área de ciencias.

Se compraron insumos de protección personal y de limpieza para todos los trabajadores, adecuándonos a las normas de las autoridades superiores en relación al COVID-19. Además de artículos de aseo industrial

Se compraron equipos de aseo industriales, para mantener el recinto en óptimas condiciones de higiene y ayudar al trabajo de nuestros auxiliares de aseo.

Se invirtió en la compra de mobiliario normado faltante para el uso de los alumnos en salas de clases y dependencias de uso general.

Se cambiaron los vidrios quebrados y trisados, se hizo mantención en extintores, se pintaron baños, camarines y cancha.

Se reparó la multicancha, así como muros en mal estado. Además de renovar la pintura de todo el Establecimiento Educacional.

En materia de implementos deportivos se compraron balones y pelotas de fútbol, hándbol, voleibol y basquetbol, así como otras herramientas de ayuda docente.

Aspectos Administrativos y Sociales

Colegio Aragón contó con una matrícula de 528 estudiantes, durante el año escolar 2022, pertenecientes al nivel socioeconómico medio bajo, en donde la mayoría de los apoderados ha declarado tener entre 9 y 12 años de escolaridad y un ingreso del hogar que varía entre \$ 300.000 y \$ 500.000. La mayoría de estos alumnos provienen de hogares disfuncionales y con alto riesgo social.

El año pasado el proyecto pedagógico comprendió desde el Nivel de Transición 1 (NT1) hasta IV° año medio (NM2).

Desde 1° básico a IV° año medio funcionaron en Jornada Escolar Completa, de lo que se desprende el siguiente plan de estudios.

NT1	22	1	22
NT2	22	1	22
1°	30 + 8 (JEC)	1	38
2°	30 + 8 (JEC)	1	38
3°	30 + 8 (JEC)	1	38
4°	30 + 8 (JEC)	1	38
5°	30 + 8 (JEC)	1	38
6°	30 + 8 (JEC)	1	38
7°	32 + 6 (JEC)	1	38
8°	32 + 6 (JEC)	1	38
1° M	36 + 6 (JEC)	1	42
2° M	36 + 6 (JEC)	1	42
3° M	36 + 6 (JEC)	1	42 + 9 (DIF)
4° M	36 + 6 (JEC)	1	42 + 9 (DIF)
TOTALE S			534

ÍNDICES TÉCNICO-PEDAGÓGICOS

INDICADORES DE EFICIENCIA INTERNA

Curso	Matricula	Retirados	Promovidos	Reprobados
PK	20	2	20	0
K	34	6	34	0
1°	43	9	43	0
2°	38	8	38	0
3°	41	4	41	0
4°	41	3	41	0
5°	44	5	42	2
6°	42	5	41	1
7°	44	3	44	0
8°	44	2	43	1
I°	44	6	35	9
II°	34	7	33	1
III°	27	6	27	0
IV°	19	2	19	0
Totales	515	68	501	14

OBJETIVO ESTRATEGICO

Coordinar un proceso sistemático e integral de la gestión pedagógica curricular, a través de la consolidación de procedimientos, implementación de rutinas, material pedagógico digital y prácticas basadas en principios y lineamientos institucionales que permitan la mejora de los resultados académicos de los estudiantes.

NIVELES DE LOGRO

A continuación, se presentan los indicadores académicos que demuestran los resultados obtenidos por curso en el establecimiento.

CURSO: 1° BÁSICO

Resultados por Curso Año 2022 - Resumen Anual

Primero Básica A
Profesor Jefe: NICOLE BEATRIZ GONZÁLEZ HENRIQUEZ

RBD: 10628-3
Decreto: 67
Programas Pedagógicos: 2960

1. Antecedentes del Curso

	Hombres	Mujeres	Total
Número de Alumnos	23	20	43

2. Rendimiento por Asignatura

Asignatura	Prom	6,0 - 7,0		5,0 - 5,9		4,0 - 4,9		1,0 - 3,9		Alumnos S/N*		TOTAL	
		N	%	N	%	N	%	N	%	N	%	N	%
Lenguaje y Comunicación	6.1	27	62.8	14	32.6	2	4.7	0	0	0	0	43	100
Matemática	5.8	20	46.5	19	44.2	3	7	1	2.3	0	0	43	100
Historia, Geografía y Ciencias Sociales	6.2	31	72.1	11	25.6	1	2.3	0	0	0	0	43	100
Ciencias Naturales	6.3	33	76.7	10	23.3	0	0	0	0	0	0	43	100
Tecnología	6.7	42	97.7	1	2.3	0	0	0	0	0	0	43	100
Artes Visuales	6.5	42	97.7	1	2.3	0	0	0	0	0	0	43	100
Música	6.5	34	79.1	9	20.9	0	0	0	0	0	0	43	100
Educación Física y Salud	6.9	43	100	0	0	0	0	0	0	0	0	43	100
Orientación	0.0	0		0		0		0		43		0	
PROMEDIO	6.4												

CURSO: 2° BÁSICO

Resultados por Curso Año 2022 - Resumen Anual

Segundo Básica A
Profesor Jefe: WILMA ISABEL MANRÍQUEZ FIGUEROA

RBD: 10628-3
Decreto: 67
Programas Pedagógicos: 2960

1. Antecedentes del Curso

	Hombres	Mujeres	Total
Número de Alumnos	18	20	38

2. Rendimiento por Asignatura

Asignatura	Prom	6,0 - 7,0		5,0 - 5,9		4,0 - 4,9		1,0 - 3,9		Alumnos S/N*		TOTAL	
		N	%	N	%	N	%	N	%	N	%	N	%
Lenguaje y Comunicación	6.0	19	50	15	39.5	4	10.5	0	0	0	0	38	100
Matemática	5.7	16	42.1	16	42.1	5	13.2	1	2.6	0	0	38	100
Historia, Geografía y Ciencias Sociales	5.8	15	39.5	18	47.4	5	13.2	0	0	0	0	38	100
Ciencias Naturales	6.2	29	76.3	8	21.1	1	2.6	0	0	0	0	38	100
Tecnología	6.6	33	86.8	5	13.2	0	0	0	0	0	0	38	100
Artes Visuales	6.4	31	81.6	7	18.4	0	0	0	0	0	0	38	100
Música	6.1	25	65.8	9	23.7	4	10.5	0	0	0	0	38	100
Educación Física y Salud	6.9	38	100	0	0	0	0	0	0	0	0	38	100
Orientación	0.0	0		0		0		0		38		0	
PROMEDIO	6.2												

CURSO: 3° BÁSICO

Resultados por Curso Año 2022 - Resumen Anual

Tercero Básica A
Profesor Jefe: VIVIANA DEL CARMEN MEIRONE ORREGO

RBD: 10628-3
Decreto: 67
Programas Pedagógicos: 2960

1. Antecedentes del Curso

	Hombres	Mujeres	Total
Número de Alumnos	17	23	40

2. Rendimiento por Asignatura

Asignatura	Prom	6,0 - 7,0		5,0 - 5,9		4,0 - 4,9		1,0 - 3,9		Alumnos S/N*		TOTAL	
		N	%	N	%	N	%	N	%	N	%	N	%
Lenguaje y Comunicación	5.1	6	15	15	37.5	17	42.5	2	5	0	0	40	100
Matemática	5.2	6	15	21	52.5	12	30	1	2.5	0	0	40	100
Ciencias Naturales	5.8	17	42.5	20	50	3	7.5	0	0	0	0	40	100
Historia, Geografía y Ciencias Sociales	5.5	11	27.5	18	45	10	25	1	2.5	0	0	40	100
Música	6.5	32	80	6	15	2	5	0	0	0	0	40	100
Tecnología	7.0	40	100	0	0	0	0	0	0	0	0	40	100
Artes Visuales	6.7	39	97.5	1	2.5	0	0	0	0	0	0	40	100
Educación Física y Salud	7.0	40	100	0	0	0	0	0	0	0	0	40	100
Orientación	0.0	0		0		0		0		40		0	
PROMEDIO	6.1												

CURSO: 4° BÁSICO

Resultados por Curso Año 2022 - Resumen Anual

Cuarto Básica A
Profesor Jefe: JUAN FRANCISCO GUAJARDO ARÉVALO

RBD: 10628-3
Decreto: 67
Programas Pedagógicos: 2960

1. Antecedentes del Curso

	Hombres	Mujeres	Total
Número de Alumnos	26	15	41

2. Rendimiento por Asignatura

Asignatura	Prom	6,0 - 7,0		5,0 - 5,9		4,0 - 4,9		1,0 - 3,9		Alumnos S/N*		TOTAL	
		N	%	N	%	N	%	N	%	N	%	N	%
Lenguaje y Comunicación	5.6	14	34.1	21	51.2	5	12.2	1	2.4	0	0	41	100
Matemática	5.6	15	36.6	18	43.9	6	14.6	2	4.9	0	0	41	100
Ciencias Naturales	5.9	22	53.7	16	39	3	7.3	0	0	0	0	41	100
Historia, Geografía y Ciencias Sociales	6.0	26	63.4	13	31.7	2	4.9	0	0	0	0	41	100
Música	6.4	37	90.2	4	9.8	0	0	0	0	0	0	41	100
Tecnología	6.5	38	92.7	2	4.9	1	2.4	0	0	0	0	41	100
Artes Visuales	6.4	35	85.4	6	14.6	0	0	0	0	0	0	41	100
Educación Física y Salud	7.0	41	100	0	0	0	0	0	0	0	0	41	100
Orientación	0.0	0		0		0		0		41		0	
PROMEDIO	6.2												

CURSO: 5° BÁSICO

Resultados por Curso Año 2022 - Resumen Anual

Quinto Básica A
Profesor Jefe: ROCIO PATRICIA VILLAGRAN TAPIA

RBD: 10628-3
Decreto: 67
Programas Pedagógicos: 2960

1. Antecedentes del Curso

	Hombres	Mujeres	Total
Número de Alumnos	28	16	44

2. Rendimiento por Asignatura

Asignatura	Prom	6,0 - 7,0		5,0 - 5,9		4,0 - 4,9		1,0 - 3,9		Alumnos S/N*		TOTAL	
		N	%	N	%	N	%	N	%	N	%	N	%
Lenguaje y Comunicación	5.8	22	50	19	43.2	1	2.3	2	4.5	0	0	44	100
Idioma Extranjero: Inglés	4.8	2	4.5	14	31.8	25	56.8	3	6.8	0	0	44	100
Matemática	5.5	14	31.8	17	38.6	11	25	2	4.5	0	0	44	100
Ciencias Naturales	5.6	15	34.1	21	47.7	7	15.9	1	2.3	0	0	44	100
Historia, Geografía y Ciencias Sociales	5.1	4	9.1	23	52.3	14	31.8	3	6.8	0	0	44	100
Música	6.3	37	84.1	6	13.6	1	2.3	0	0	0	0	44	100
Tecnología	6.3	35	79.5	6	13.6	0	0	3	6.8	0	0	44	100
Artes Visuales	6.1	32	72.7	8	18.2	2	4.5	2	4.5	0	0	44	100
Educación Física y Salud	6.9	44	100	0	0	0	0	0	0	0	0	44	100
Orientación	0.0	0		0		0		0		44		0	
PROMEDIO	5.8												

CURSO: 6° BÁSICO

Resultados por Curso Año 2022 - Resumen Anual

Sexto Básica A
Profesor Jefe: CONZUELO MARISEL LÓPEZ LÓPEZ

RBD: 10628-3
Decreto: 67
Programas Pedagógicos: 2960

1. Antecedentes del Curso

	Hombres	Mujeres	Total
Número de Alumnos	22	20	42

2. Rendimiento por Asignatura

Asignatura	Prom	6,0 - 7,0		5,0 - 5,9		4,0 - 4,9		1,0 - 3,9		Alumnos S/N*		TOTAL	
		N	%	N	%	N	%	N	%	N	%	N	%
Lenguaje y Comunicación	5.4	8	19	22	52.4	12	28.6	0	0	0	0	42	100
Idioma Extranjero: Inglés	4.6	4	9.5	8	19	21	50	9	21.4	0	0	42	100
Matemática	5.3	10	23.8	17	40.5	14	33.3	1	2.4	0	0	42	100
Historia, Geografía y Ciencias Sociales	5.1	4	9.5	22	52.4	15	35.7	1	2.4	0	0	42	100
Ciencias Naturales	5.2	9	21.4	16	38.1	17	40.5	0	0	0	0	42	100
Tecnología	6.0	24	57.1	14	33.3	3	7.1	1	2.4	0	0	42	100
Artes Visuales	5.7	20	47.6	16	38.1	5	11.9	1	2.4	0	0	42	100
Música	6.1	27	64.3	12	28.6	2	4.8	1	2.4	0	0	42	100
Educación Física y Salud	6.9	41	97.6	1	2.4	0	0	0	0	0	0	42	100
Orientación	0.0	0		0		0		0		42		0	
PROMEDIO	5.6												

CURSO: 7° BÁSICO

Resultados por Curso Año 2022 - Resumen Anual

Séptimo Básica A
Profesor Jefe: LUIS EDUARDO MAUREIRA MORAGA

RBD: 10628-3
Decreto: 67
Programas Pedagógicos:
628-1265/2016

1. Antecedentes del Curso

	Hombres	Mujeres	Total
Número de Alumnos	28	16	44

2. Rendimiento por Asignatura

Asignatura	Prom	6,0 - 7,0		5,0 - 5,9		4,0 - 4,9		1,0 - 3,9		Alumnos S/N*		TOTAL	
		N	%	N	%	N	%	N	%	N	%	N	%
Lengua y Literatura	5.8	15	34.1	26	59.1	3	6.8	0	0	0	0	44	100
Idioma Extranjero: Inglés	4.9	6	13.6	11	25	23	52.3	4	9.1	0	0	44	100
Matemática	5.3	10	22.7	18	40.9	16	36.4	0	0	0	0	44	100
Historia, Geografía y Ciencias Sociales	5.6	14	31.8	20	45.5	10	22.7	0	0	0	0	44	100
Ciencias Naturales	4.9	5	11.4	12	27.3	25	56.8	2	4.5	0	0	44	100
Tecnología	5.7	19	43.2	19	43.2	6	13.6	0	0	0	0	44	100
Artes Visuales	5.9	22	50	17	38.6	5	11.4	0	0	0	0	44	100
Educación Física y Salud	6.9	44	100	0	0	0	0	0	0	0	0	44	100
Música	5.9	20	45.5	21	47.7	3	6.8	0	0	0	0	44	100
Orientación	0.0	0		0		0		0		44		0	
PROMEDIO	5.7												

CURSO: 8° BÁSICO

Resultados por Curso Año 2022 - Resumen Anual

Octavo Básica A
Profesor Jefe: CLAUDIA JESSICA DE LORETO MORENO MUÑOZ

RBD: 10628-3
Decreto: 67
Programas Pedagógicos:
628-1265/2016

1. Antecedentes del Curso

	Hombres	Mujeres	Total
Número de Alumnos	22	22	44

2. Rendimiento por Asignatura

Asignatura	Prom	6,0 - 7,0		5,0 - 5,9		4,0 - 4,9		1,0 - 3,9		Alumnos S/N*		TOTAL	
		N	%	N	%	N	%	N	%	N	%	N	%
Lengua y Literatura	5.4	8	18.2	26	59.1	10	22.7	0	0	0	0	44	100
Idioma Extranjero: Inglés	5.0	10	22.7	14	31.8	16	36.4	4	9.1	0	0	44	100
Matemática	6.0	29	65.9	11	25	4	9.1	0	0	0	0	44	100
Historia, Geografía y Ciencias Sociales	6.1	33	75	9	20.5	2	4.5	0	0	0	0	44	100
Ciencias Naturales	4.8	6	13.6	12	27.3	20	45.5	6	13.6	0	0	44	100
Tecnología	6.5	36	81.8	8	18.2	0	0	0	0	0	0	44	100
Artes Visuales	6.7	40	90.9	4	9.1	0	0	0	0	0	0	44	100
Música	6.6	36	81.8	8	18.2	0	0	0	0	0	0	44	100
Educación Física y Salud	6.8	43	97.7	1	2.3	0	0	0	0	0	0	44	100
Orientación	0.0	0		0		0		0		44		0	
PROMEDIO	6.0												

CURSO: I° MEDIO

Resultados por Curso Año 2022 - Resumen Anual

Primero Medio Media A
Profesor Jefe: KARLA DEL SOCORRO CHIRINOS SAAVEDRA

RBD: 10628-3
Decreto: 67
Programas Pedagógicos:
1264/2016

1. Antecedentes del Curso

	Hombres	Mujeres	Total
Número de Alumnos	25	19	44

2. Rendimiento por Asignatura

Asignatura	Prom	6,0 - 7,0		5,0 - 5,9		4,0 - 4,9		1,0 - 3,9		Alumnos S/N*		TOTAL	
		N	%	N	%	N	%	N	%	N	%	N	%
Lengua y Literatura	4.6	6	13.6	13	29.5	17	38.6	8	18.2	0	0	44	100
Idioma Extranjero: Inglés	4.6	7	15.9	13	29.5	14	31.8	10	22.7	0	0	44	100
Matemática	5.4	17	38.6	16	36.4	6	13.6	5	11.4	0	0	44	100
Historia, Geografía y Ciencias Sociales	4.4	7	15.9	8	18.2	17	38.6	12	27.3	0	0	44	100
Ciencias Naturales	4.3	6	13.6	4	9.1	22	50	12	27.3	0	0	44	100
Tecnología	5.6	25	56.8	12	27.3	2	4.5	5	11.4	0	0	44	100
Artes Visuales	6.0	30	68.2	8	18.2	3	6.8	3	6.8	0	0	44	100
Educación Física y Salud	6.4	37	84.1	3	6.8	1	2.3	3	6.8	0	0	44	100
Orientación	0.0	0		0		0		0		44		0	
PROMEDIO	5.2												

CURSO: II° MEDIO

Resultados por Curso Año 2022 - Resumen Anual

Segundo Medio Media A
Profesor Jefe: JONATHAN EDUARDO RAMÍREZ MÁRQUEZ

RBD: 10628-3
Decreto: 67
Programas Pedagógicos:
1264/2016

1. Antecedentes del Curso

	Hombres	Mujeres	Total
Número de Alumnos	20	14	34

2. Rendimiento por Asignatura

Asignatura	Prom	6,0 - 7,0		5,0 - 5,9		4,0 - 4,9		1,0 - 3,9		Alumnos S/N*		TOTAL	
		N	%	N	%	N	%	N	%	N	%	N	%
Lengua y Literatura	5.3	9	26.5	13	38.2	10	29.4	2	5.9	0	0	34	100
Idioma Extranjero: Inglés	5.6	13	38.2	12	35.3	9	26.5	0	0	0	0	34	100
Matemática	5.9	17	50	14	41.2	3	8.8	0	0	0	0	34	100
Historia, Geografía y Ciencias Sociales	5.0	5	14.7	14	41.2	11	32.4	4	11.8	0	0	34	100
Ciencias Naturales	5.3	11	32.4	10	29.4	12	35.3	1	2.9	0	0	34	100
Tecnología	6.1	20	58.8	14	41.2	0	0	0	0	0	0	34	100
Artes Visuales	6.2	20	58.8	14	41.2	0	0	0	0	0	0	34	100
Educación Física y Salud	6.9	34	100	0	0	0	0	0	0	0	0	34	100
Orientación	0.0	0		0		0		0		34		0	
PROMEDIO	5.8												

CURSO: III° MEDIO

Resultados por Curso Año 2022 - Resumen Anual

Tercero Medio Media A
Profesor Jefe: CRISTIAN IGNACIO PEREZ GONZALEZ

RBD: 10628-3
Decreto: 67
Programas Pedagógicos:
0876/2019

1. Antecedentes del Curso

	Hombres	Mujeres	Total
Número de Alumnos	12	15	27

2. Rendimiento por Asignatura

Asignatura	Prom	6,0 - 7,0		5,0 - 5,9		4,0 - 4,9		1,0 - 3,9		Alumnos S/N*		TOTAL	
		N	%	N	%	N	%	N	%	N	%	N	%
Lengua y Literatura	5.4	7	25.9	11	40.7	9	33.3	0	0	0	0	27	100
Idioma Extranjero: Inglés	6.0	16	59.3	9	33.3	2	7.4	0	0	0	0	27	100
Matemática	5.7	11	40.7	11	40.7	5	18.5	0	0	0	0	27	100
Educación Ciudadana	5.2	9	33.3	6	22.2	7	25.9	5	18.5	0	0	27	100
Filosofía	5.1	5	18.5	11	40.7	8	29.6	3	11.1	0	0	27	100
Ciencias para la Ciudadanía	5.5	11	40.7	10	37	4	14.8	2	7.4	0	0	27	100
Historia, Geografía y Ciencias Sociales	6.7	10	100	0	0	0	0	0	0	17	63	10	37
Educación Física	6.8	17	100	0	0	0	0	0	0	10	37	17	63
Economía Y Sociedad	5.8	9	52.9	4	23.5	4	23.5	0	0	10	37	17	63
Promoción de estilos de vida activos y saludables	6.5	9	90	1	10	0	0	0	0	17	63	10	37
Comprensión Histórica del Presente	5.5	7	35	6	30	7	35	0	0	7	25.9	20	74.1
Límites, derivadas e integrales	6.6	6	85.7	1	14.3	0	0	0	0	20	74.1	7	25.9
Ciencias de la Salud	5.9	12	57.1	5	23.8	4	19	0	0	6	22.2	21	77.8
Diseño y Arquitectura	6.2	5	83.3	1	16.7	0	0	0	0	21	77.8	6	22.2
Orientación	0.0	0		0		0		0		27		0	
PROMEDIO	5.9												

CURSO: IV° MEDIO

Resultados por Curso Año 2022 - Resumen Anual

Cuarto Medio Media A
Profesor Jefe: PATRICIO IVÁN SÁNCHEZ HERRERA

RBD: 10628-3
Decreto: 67
Programas Pedagógicos:
0876/2019

1. Antecedentes del Curso

	Hombres	Mujeres	Total
Número de Alumnos	13	6	19

2. Rendimiento por Asignatura

Asignatura	Prom	6,0 - 7,0		5,0 - 5,9		4,0 - 4,9		1,0 - 3,9		Alumnos S/N*		TOTAL	
		N	%	N	%	N	%	N	%	N	%	N	%
Lengua y Literatura	5.5	3	15.8	14	73.7	2	10.5	0	0	0	0	19	100
Matemática	6.0	11	57.9	7	36.8	1	5.3	0	0	0	0	19	100
Historia, Geografía y Ciencias Sociales	6.3	7	87.5	1	12.5	0	0	0	0	11	57.9	8	42.1
Orientación	0.0	0		0		0		0		19		0	
Idioma Extranjero: Inglés	5.6	5	26.3	11	57.9	3	15.8	0	0	0	0	19	100
Filosofía y Psicología	0.0	0		0		0		0		19		0	
Filosofía	5.5	6	31.6	10	52.6	1	5.3	2	10.5	0	0	19	100
Educación Física y Salud	6.9	11	100	0	0	0	0	0	0	8	42.1	11	57.9
Educación Ciudadana	5.6	9	47.4	5	26.3	4	21.1	1	5.3	0	0	19	100
Ciencias de la Salud	5.8	5	31.3	9	56.3	2	12.5	0	0	3	15.8	16	84.2
Diseño y Arquitectura	6.4	3	100	0	0	0	0	0	0	16	84.2	3	15.8
Comprensión histórica	6.3	13	86.7	2	13.3	0	0	0	0	4	21.1	15	78.9
Límites, derivadas e integrales	6.0	2	50	1	25	1	25	0	0	15	78.9	4	21.1
Ciencias para la Ciudadanía	5.8	9	47.4	8	42.1	2	10.5	0	0	0	0	19	100
Economía Y Sociedad	6.0	9	60	5	33.3	1	6.7	0	0	4	21.1	15	78.9
Promoción de estilos de vida activos y saludables	6.4	4	100	0	0	0	0	0	0	15	78.9	4	21.1
PROMEDIO	6.0												

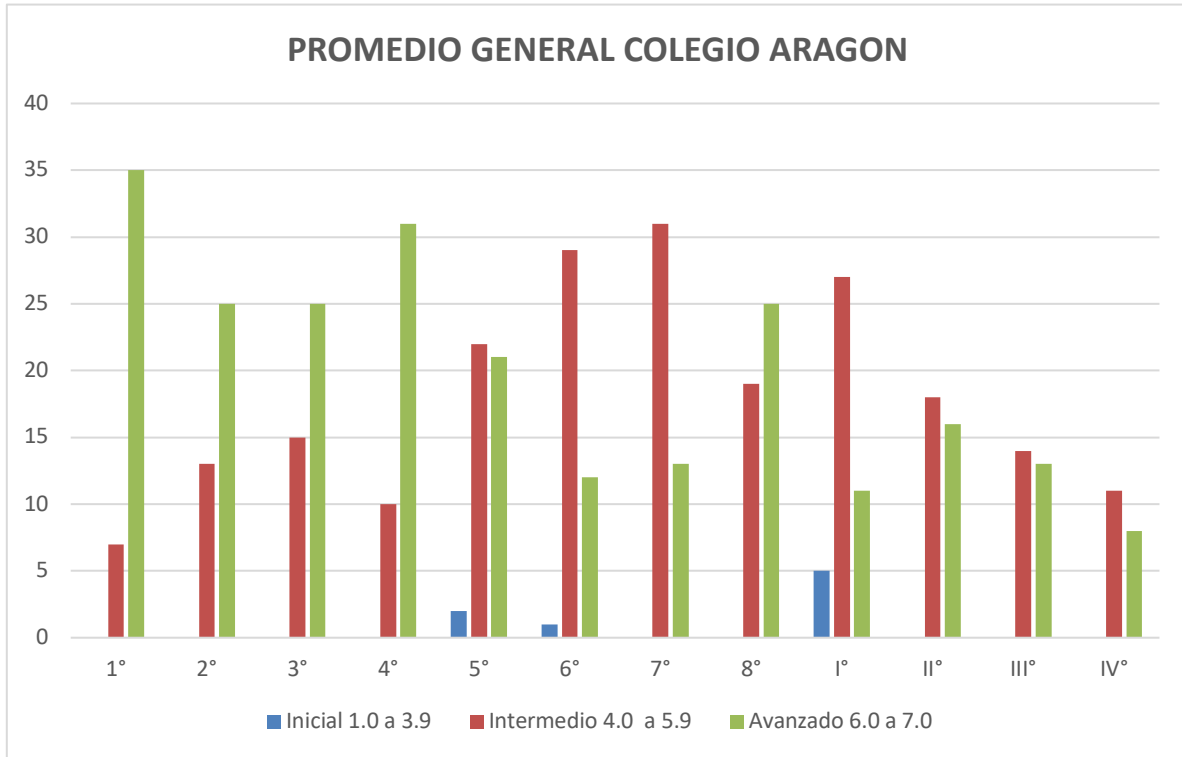
RESULTADOS NIVELES DE LOGRO INSTITUCIONAL.

NIVELES DE LECTURA 1° BÁSICO

CATEGORIAS	CANTIDAD DE ESTUDIANTES
No Lector	15
Lectura silábica	12
Lectura palabra a palabra	4
Lecturas por unidades cortas	6
Lectura de oraciones	2
Pendiente	1
Total	40

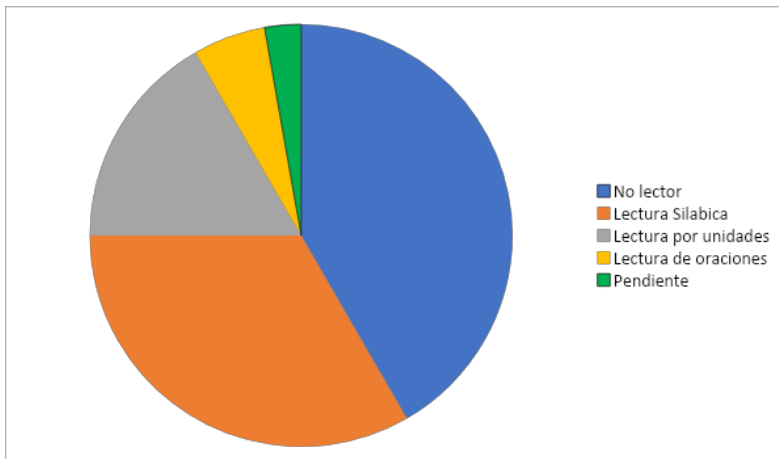
**NIVELES DE LECTURA 2° BÁSICO**

CATEGORIAS	CANTIDAD DE ESTUDIANTES
No Lector	7
Lectura silábica	6
Lectura palabra a palabra	7
Lecturas por unidades cortas	9
Lectura de oraciones	9
Pendientes	2
Total	40

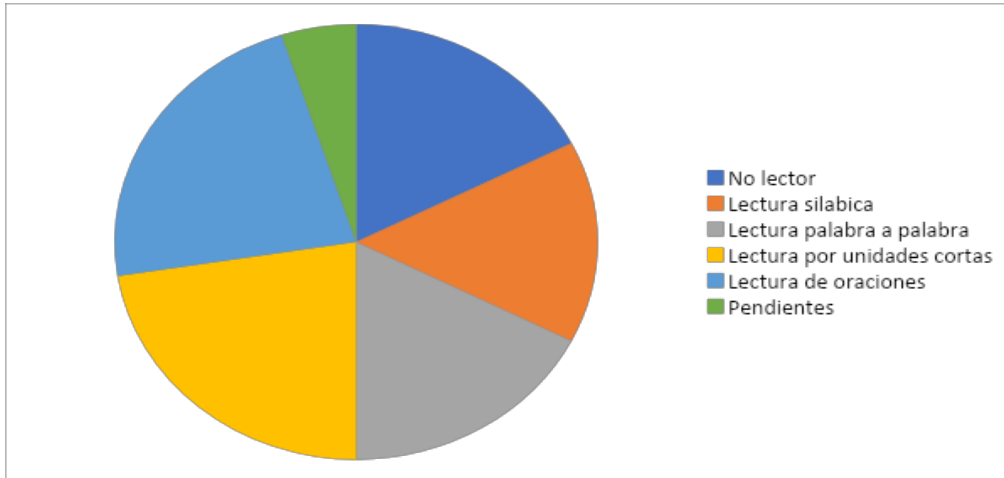

REMEDIALES 2022

- Revisión y corrección del Reglamento de evaluación por parte del consejo de profesores.
- Uso de la plataforma Full College, Classroom como apoyo al trabajo docente.
- Asistentes de aula:1° Básico.
- Coordinación Educación de Párvulos: Articulación 1° básico.
- Coordinación Educación media. (Observación de clases en forma sistemática)
- Talleres de nivelación Educación Básica.
- Talleres de nivelación Educación Media.
- Aplicación de instrumentos de evaluación estandarizados.
- Aplicación de experiencias de aprendizaje innovadoras.
- Entrevista desde UTP con los apoderados de alumnos con evaluación diferenciada. Para asegurar la continuidad del tratamiento.
- Supervisión, seguimiento y mayor control de los alumnos con bajo rendimiento de parte UTP.
- Entrevistas personales del profesor jefe con alumnos de bajo rendimiento junto y sus apoderados, dejando el respectivo registro de esta.
- Citar por teléfono a los apoderados de alumnos que no se presenten a citas escritas.
- Archivar instrumentos de evaluación en una carpeta personal por alumno y ser revisada por los apoderados en reunión mensual o entrevista personal.
- Concientizar a los alumnos de media sobre su futuro profesional (Charlas universitarias, ensayos prueba de transición, etc.

Área Comunidad Escolar y Orientación

Objetivo Estratégico

“Lograr la participación de la comunidad en actividades adaptadas con contexto covid-19, ejecutando acciones que favorezcan al modo de convivir entre miembros de la comunidad educativa, junto con apoyar la labor pedagógica, que contribuyen a internalizar actitudes y valores que promueven un mejor desarrollo comunitario y una convivencia escolar más comprometida.

- Acciones de convivencia escolar realizadas en 2022:
 - ✓ Compartir guías y materiales de formación y sana convivencia.
 - ✓ Talleres motivacionales a estudiantes online (coro, yoga, pintura, videos juegos).
 - ✓ Entregas de canastas de Junaeb a familias de la escuela.
 - ✓ Realiza taller valórico vía zoom a comunidad educativa “Ciber Bullyng”.
 - ✓ Celebración fechas importantes online (día del profesor y estudiantes).

ACTIVIDADES INTERNAS	ACTIVIDADES EXTERNAS
➤ Asamblea general de apoderados y cuenta pública.	➤ Capacitación a docentes y encargado de “Convivencia Escolar”.
➤ Diagnóstico físico “Programa de salud escolar de kínder a 4º básico” Dirección de Salud de San Bernardo.	➤ Charla a los auxiliares de servicio y administrativos. “Sanitización”. (mutual de seguridad).
➤ Realizan acciones de prevención de alcohol y droga. (programa CONACE)	➤ Yo elijo mi PC (Junaeb).
➤ Simulacro de evacuación a nivel de colegio.	
➤ Día de la convivencia escolar realizadas por reunión Zoom por curso a cargo de su profesor jefe.	
➤ Entrega de material pedagógico a estudiantes sin conexión.	
➤ Entrega de textos escolares por curso.	
➤ Reunión de padres online (Zoom)	
➤ Taller de priorización curricular.	
➤ Taller de contextualización del curriculum (Enseñanza media)	
➤ Análisis metas y desafíos de evaluación y planificación del primer y segundo semestre 2020	
➤ Realización de protocolos sanitarios y regreso a clases.	

Datos de participación efectiva de los estudiantes

¿Cómo se midió?

- A través de encuestas de satisfacción.
- Listas de Asistencia
- Listas de asistencia de trabajo Remoto.
- Asistencia S.I.G.E.
- Entrega de trabajos a través de Classroom.

¿Cuáles fueron los mecanismos?

- Se usa plataforma Classroom en formato común tanto para los estudiantes presenciales y no presenciales estipulado en la primera reunión de apoderados marzo 2021

REUNIÓN DE APODERADOS
Marzo 2021

INFORMATIVO PLAN RETORNO A CLASES
AÑO ESCOLAR 2021

Debido al contexto sanitario en que nos encontramos, nuestro establecimiento según instrucciones MINISTERIALES ha tomado las siguientes medidas:

1. La asistencia a clases presenciales es VOLUNTARIA, sin embargo el trabajo remoto o en otra modalidad es obligatoria.
1.2 El trabajo remoto se hará a través de plataforma Classroom
Estas comenzarán el día **miércoles 03 de marzo**
2. Los estudiantes ingresarán al establecimiento en horario alterado. Cada horario será identificado con un color.
3. Los cursos serán divididos en dos grupos que serán identificados con las letras A y B con aforo máximo de 23 estudiantes por aula que asistirán de manera alternada.
4. Se Mantendrá la obligatoriedad del uniforme
5. En 2021 la compra de la lista de útiles será Voluntaria. Solo será obligatoria por razones sanitarias los siguientes artículos:

Material	Características (Obligatorio)
Carpetas	*Carpetas con 100% de plástico, tamaño: 10 unidades, Bando de Arce, Resistentes, Aglomeradas, Plásticas, Absorbentes, fáciles de limpiar y desinfectar.
Bolsas	*Bolsas con 100% de plástico, gama de colores, fáciles de limpiar, desinfectar, impermeables, ligeros, Absorbentes, fáciles de limpiar y desinfectar.
6. Con respecto a lo académico se trabajará en forma trimestral (tres trimestres durante el año)

Trimestre	Período	Clase de Evaluación
1º Trimestre	Marzo - Mayo	Oligtestes Trimestrales: 1er Trimestre 2021
2º Trimestre	Mayo - Septiembre	Oligtestes Trimestrales 2021
3er Trimestre	Septiembre - Diciembre	Oligtestes Trimestrales 2021

Gracias
Comunidad Educativa Colegio Aragón

PARTICIPACIÓN EFECTIVA DE LOS ESTUDIANTES.

Porcentaje de Asistencia Presencial por curso en forma mensual

Curso	marzo	abril	mayo	junio	julio	agosto	septiembre	octubre	noviembre	diciembre	Total %
Pre-Kinder	3,33	0,00	0,00	0,00	0,00	0,00	1,61	1,65	1,71	3,33	11,63
Kinder	0,00	0,00	0,00	0,00	0,00	0,00	1,04	1,35	1,90	0,00	1,04
1°	7,66	0,00	0,00	0,30	0,30	4,49	4,95	7,45	8,42	7,66	41,23
2°	8,66	0,00	0,00	0,30	0,30	7,09	7,28	8,35	8,76	8,66	49,40
3°	7,33	0,00	0,00	0,30	0,30	7,40	7,05	8,00	7,90	7,33	45,61
4°	11,66	0,00	0,00	0,25	0,25	7,27	7,85	10,85	11,04	11,66	60,83
5°	7,99	0,00	0,00	0,15	0,15	5,49	5,90	8,50	8,14	7,99	44,31
6°	9,99	0,00	0,00	0,50	0,50	7,86	8,14	11,40	10,80	9,99	59,18
7°	7,33	0,00	0,00	0,05	0,05	3,59	5,05	7,50	7,52	7,33	38,42
8°	9,66	0,00	0,00	0,70	0,70	6,45	6,85	8,60	9,57	9,66	52,19
I°	10,33	0,00	0,00	0,25	0,25	4,59	5,23	7,95	8,85	10,33	47,78
II°	9,33	0,00	0,00	0,25	0,25	4,63	4,42	6,95	6,52	9,33	41,68
III°	4,33	0,00	0,00	0,10	0,10	2,59	3,05	6,10	4,95	4,33	25,55
IV°	0,00	0,00	0,00	0,25	0,25	5,72	5,28	6,20	4,78	0,00	22,48

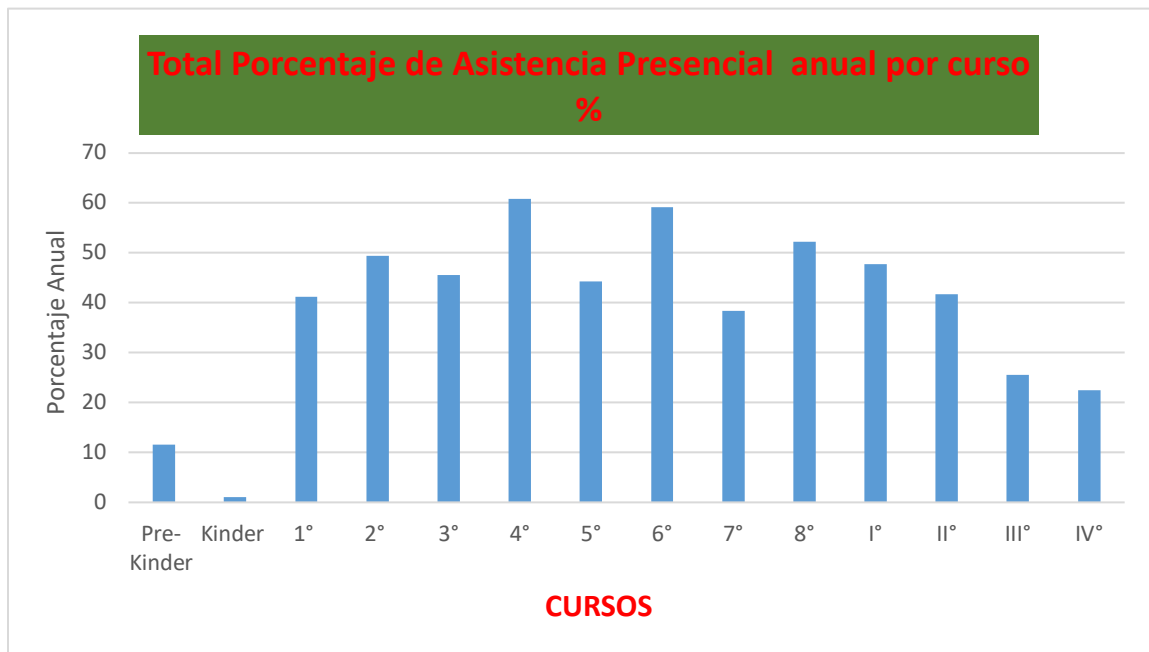

Recursos Materiales, Tecnológicos y Pedagógicos

- ✓ Red de Computación Administrativa
- ✓ Sitio Web del establecimiento (www.colegioaragon.cl)
- ✓ Facebook (www.facebook.com/aragoncolégio)
- ✓ Biblioteca CRA
- ✓ Laboratorio de Ciencias
- ✓ Sala de Multimedia
- ✓ Plataformas: Zoom, Classroom, aprendo en línea.
- ✓ Sala Multitaller
- ✓ Patio techado
- ✓ Oficina de Recepción
- ✓ Salas de Profesores
- ✓ Rectoría y Dirección Académica
- ✓ Multicancha Central
- ✓ Mesas de Ping-pong
- ✓ Bodegas multiuso
- ✓ Hall de acceso
- ✓ Estacionamientos

